Jeżeli od swojego wykonawcy oczekujesz stosowania najlepszych materiałów oraz wysokiej jakości wykonania. Liczysz, że dopasuje się do twoich potrzeb i kompleksowo zrealizuje powierzone prace. To nasza oferta jest skierowana właśnie do Ciebie.

PROJEKT – Z368 D

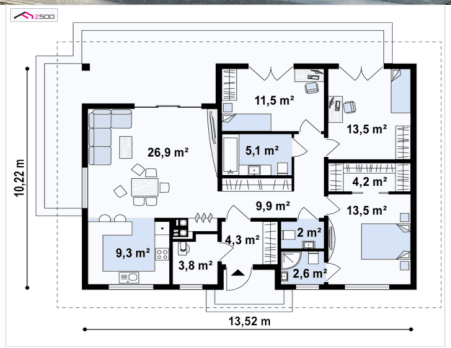

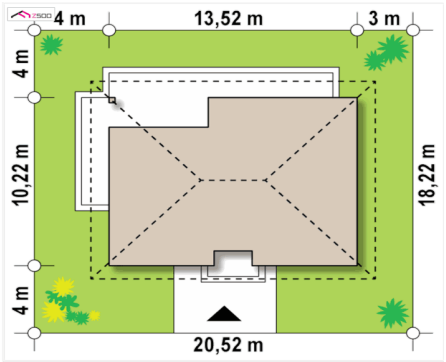

- Powierzchnia użytkowa netto – 106,7 m².
- Powierzchnia zabudowy – 126,6 m².
- Kubatura – 298,4 m³.
- Kąt nachylenia dachu - 22°.
- Wysokość budynku – 5,48 m.
- Minimalne wymiary działki 20,52 m szerokości, 18,22 m długości.

tel: 516 531 531 , tel: 730 999 603, e-mail: biuro@skandhouse.pl
www.skandhouse.pl

SKAND HOUSE

Etapy budowy	Opis	Nazwa produktu	W wycenie
Przygotowania przed rozpoczęciem budowy			
Projekt	Pełnowartościowy projekt w ilości 4 egzemplarzy		GRATIS
Adaptacja projektu	Wykonanie adaptacji projektu przez uprawnionego projektanta zgodnie z wymaganiami inwestora		NIE
Pozwolenie na budowę	Uzyskanie wszystkich wymaganych pozwoleń		NIE
Geodeta	Wykonanie mapy do celów projektowych i wytyczenie budynku na działce		NIE
Geolog	Wykonanie badania geologicznego gruntu		NIE
Kierownik budowy	Na nasz koszt zatrudnimy kierownika budowy		TAK
Wykonanie płyty fundamentowej			
Roboty ziemne (zdjęcie warstwy humusu do gruntu rodzimego)	Dokładny koszt wykonania płyty fundamentowej można oszacować po otrzymaniu rysunków fundamentu z naniesionymi wymiarami, które znajdują się w projekcie budowlanym, a także mapy z planem zagospodarowania terenu, oraz badań geologicznych gruntu.		NIE
Zagęszczenie podłoża			
Położenie izolacji			
Wykonanie przepustów kanalizacyjnych i wyprowadzenie ich poza obrys fundamentu			
Ułożenie zbrojenia oraz wylanie betonu konstrukcyjnego			
Wykonanie konstrukcji budynku			
Montaż podwaliny zgodnie z projektem	Impregnowana, kotwiona stalowymi trzpieniami do fundamentu		TAK
Montaż ścian zewnętrznych, przekroje słupków 150x50mm, rozstaw co 400mm	Drewno konstrukcyjne klasy C24 suszone komorowo, czterostronnie strugane Wilgotność ± 18%	Lite drewno konstrukcyjne	TAK
Montaż ścian wewnętrznych, przekroje słupków 100x50mm, rozstaw co 400mm	Drewno konstrukcyjne klasy C24 suszone komorowo, czterostronnie strugane Wilgotność ± 18%	Lite drewno konstrukcyjne	TAK
Wymurowanie komina systemowego oraz przepustów wentylacyjnych zgodnie z projektem	Komin systemowy zakończony czapą kominową i kominkami ze stali kwasoodpornej	Schiedel Rondo Plus	TAK
Montaż płyt OSB-3 usztywniających konstrukcję budynku na ścianach zewnętrznych	Płyta OSB-3 o grubości 15mm, montowana na pióro-wpust	Uodporniona na wilgoć płyta OSB-3	TAK
Zabezpieczenie ścian zewnętrznych membraną wiatroizolacyjną	Nisko paroprzepuszczalna membrana zabezpieczająca ściany po zewnętrznym obrysie budynku	Proktor Frameszild 115 CE	TAK
Montaż stropu, belki stropowe o przekrojach i rozstawie zgodnym z projektem	Drewno konstrukcyjne klasy C24 suszone komorowo, czterostronnie strugane. Wilgotność ± 18%	Konstrukcyjne drewno klejone KVH	TAK

Usztywnienie konstrukcji stropu płytą OSB-3. W budynkach z pietrem, oraz poddaszem użytkowym zastosowanie podkładów akustycznych	Płyta OSB o grubości 22mm, montowana na pióro-wpust	Uodporniona na wilgoć płyta OSB-3 Podkłady akustyczne EPDM	**TAK**
Wykonanie dachu			
Wykonanie więźby dachowej zgodnie z projektem	Drewno konstrukcyjne klasy C24 suszone komorowo, czterostronnie strugane	Konstrukcyjne drewno klejone KVH	**TAK**
Zabezpieczenie więźby membraną dachową wysoko paroprzepuszczalną	Montowana po zewnętrznej stronie dachu	Eurovent Strong	**TAK**
Montaż impregnowanych drewnianych kontrłat, oraz łat	Usztywnienie oraz przygotowanie więźby dachowej pod późniejszy montaż poszycia dachu		**TAK**
Wykonanie poszycia dachu wraz ze wszystkimi niezbędnymi obróbkami dekarskimi	Blachodachówka z 30 letnią gwarancją producenta w modelu i kolorze do wybrania	Blachdom Plus	**TAK**
Montaż kompletnego orynnowania wykonanego zgodnie z projektem	Rynny i rury spustowe PCV w systemie wybranego producenta, w kolorze do ustalenia	Bryza	**TAK**
Montaż wyłazu dachowego lub stopni kominiarskich	Wykonane zgodnie z ustaleniami	Roto	**TAK**
Montaż okien dachowych. Ilość i rozmieszczenie zgodnie z projektem	Okna dachowe z kołnierzami izolacyjnymi	Fakro lub Roto	**NIE**
Wykończenie widocznej części komina	Ocieplenie wełną skalną oraz otynkowanie pod ustalony kolor	Tynk Kabe	**TAK**
Wykończenie budynku z zewnątrz			
Montaż stolarki okiennej i tarasowej	Okna i drzwi balkonowe PCV o profilu 7 komorowym, w 3 szybowym pakiecie szklenia. Kolor i konfiguracji do ustalenia	Profile okienne Veka Softline 82 z systemem okuć Roto. Izolacyjność cieplna U= 0,77 W/m²K	**TAK**
Montaż drzwi zewnętrznych	Drzwi antywłamaniowe w standardzie premium z termoizolacyjną ościeżnicą. Model i kolor do ustalenia	Drzwi Wikęd Premium z ościeżnicą Termo Izolacyjność cieplna U= 0,98 W/m²K	**TAK**
Wykonanie trójwarstwowego ciepłego montażu w drzwiach i oknach	Montaż specjalnych taśm izolacyjnych podczas instalowania okien i drzwi. Okna osadzane na ciepłych parapetach ze styroduru	Soudal Window System	**TAK**
W budynkach z bramą garażową montaż bramy	Segmentowa brama garażowa z napędem elektrycznym	Wiśniowski Unipro	**NIE**
Montaż rolet zewnętrznych	Rolety podtynkowe z napędem elektrycznym	Vertex	**NIE**
Wykonanie balkonów	Montaż balkonów zgodnie z projektem		**NIE**
Montaż parapetów zewnętrznych	Parapety z blachy ocynkowanej w kolorze do ustalenia		**TAK**
Wykonanie ocieplenia ścian zewnętrznych wełną	Wełna fasadowa o grubości 100mm	Twarda wełna skalna Izolacyjność cieplna U= 0,036 W/m²K	**TAK**
Położenie tynku elewacyjnego według systemu wybranego producenta	Montaż siatki, kleju, gruntowanie, tynkowanie. Tynk polikrzemianowy w kolorze do uzgodnienia	Tynk Kabe Novalit o strukturze baranek i grubości 1,5mm	**TAK**
Montaż podbitki pod okapem dachu	Wykonana z desek stosowanych na podbitkę, pomalowanych w kolorze uzgodnionym z inwestorem	Deski impregnowane lakierobejcą	**TAK**

Położenie izolacji cieplnej wewnątrz budynku			
Wypełnienie przegród w ścianach zewnętrznych budynku	Wełna mineralna ISOVER SUPER-MATA o grubości 150mm	Isover Super-Mata Izolacyjność cieplna Uw = 0,033 W/m²K	TAK
Wypełnienie przestrzeni stropu budynku	Izolacja cieplna i akustyczna o grubości 200mm	Isover Aku-Płyta Współczynnik akustyczny Klasa - A	NIE
Wypełnienie przegród w ścianach wewnętrznych	Izolacja cieplna i akustyczna o grubości 100mm	Isover Aku-Płyta Współczynnik akustyczny Klasa - A	NIE
Ocieplenie dachu	Wełna mineralna ISOVER SUPER-MATA o grubości 200mm, wypełniająca przestrzenie pomiędzy krokwiami	Isover Super-Mata Izolacyjność cieplna U= 0,033 W/m²K	TAK
Docieplenie dachu	Wełna mineralna ISOVER SUPER-MATA 100mm ułożona prostopadle do krokwi, wypełniająca przestrzenie stelaży dachowych.	Isover Super-Mata Izolacyjność cieplna U= 0,033 W/m²K	NIE
Wyizolowanie całej wewnętrznej przestrzeni budynku folią paroizolacyjną	Folia paroizolacyjna sklejona szczelnie profesjonalnymi taśmami	Folia Isover Stopair Taśmy Isover KB1	TAK
Wykonanie próby szczelności	Próba określająca jakość wykonanych prac izolacyjnych w budynku, mających wpływ na jego energooszczędność		TAK
Instalacje – STAN DEWELOPERSKI			
Montaż instalacji elektrycznej wraz ze skrzynką bezpiecznikową (schemat bezpieczników zgodny z projektem)	Ilość punktów elektrycznych wyliczona według projektu, zakończonych puszkami do ścian G-K. Kable prowadzone w peszlach samo gasnących	Wykonane przez uprawnionego elektryka	NIE
Instalacja TV	Rozprowadzenie instalacji w pomieszczeniach, wyprowadzenie przewodów na zewnątrz. Zostanie rozliczone powykonawczo	Wykonane przez uprawnionego elektryka	NIE
Instalacja IT	Rozprowadzenie instalacji w pomieszczeniach, wyprowadzenie przewodów na zewnątrz. Zostanie rozliczone powykonawczo	Wykonane przez uprawnionego elektryka	NIE
Instalacja wodna	Rozprowadzenie wody rurami PE otulonymi izolacją termiczną. Ilość punktów według projektu	Wykonane przez uprawnionego hydraulika	NIE
Instalacja kanalizacyjna	Rozprowadzona rurami PCV do punktu odbioru. Ilość punktów według projektu	Wykonane przez uprawnionego hydraulika	NIE
Instalacja centralnego ogrzewania	Rozprowadzenie instalacji rurami PE. Rozprowadzenie instalacji zgodnie z projektem	Wykonane przez uprawnionego hydraulika	NIE
Gazowa	Rury stalowe, montaż instalacji zgodnie z projektem	Wykonane przez uprawnionego gazownika	NIE
Wentylacja grawitacyjna	Wykonanie ciągów wentylacyjnych zgodnie z projektem		NIE
Montaż jednostki grzewczej centralnego ogrzewania	Wybór kotła uzgodniony wspólnie z inwestorem. Kocioł gazowy, na paliwa stałe, pompa ciepła		NIE
System rekuperacji	Montaż kompletnego systemu rekuperacji wraz z jednostka centralną	Jednostka centralna Frapol Onyx	NIE

Wykończenia – STAN DEWELOPERSKI			
Wyłożenie folii ochronnej i położenie styropianu posadzkowego	Folia hydroizolacyjna, oraz twardy styropian o grubości 100mm	EPS 100	NIE
Wylanie betonu posadzkowego	Wylewka wykonana miksokretem z mikrozbrojeniem, zatarta na gładko		NIE
Montaż płyt OSB-3 o grubości 12mm na ścianach wewnętrznych	Podkład z płyt OSB, które usztywniają konstrukcję, podnoszą wytrzymałość ścian, oraz zwiększają akustykę	Uodporniona na wilgoć płyta OSB-3	NIE
Montaż płyt gipsowo-kartonowych na ścinach, oraz podwieszanych sufitów na ruszcie stalowym	Wykonanie poszycia ścian i sufitów płytami G-K o grubości 12,5mm. W pomieszczeniach narażonych na większe zawilgocenie montujemy płyty o zwiększonej wodoodporności	Rigips	NIE
Montaż parapetów wewnętrznych	Parapety z płyty meblowej wykończone trwałą wodoodporną okleiną w wybranym kolorze	Płyta MDF	NIE
Wykonanie obróbek i wykończeń ścian, oraz sufitów	Montaż siatki zbrojącej na łączenia płyt, oraz ich zagipsowanie. Oprawienie kątowników w narożach ścian i ich zagipsowanie	System Flugger	NIE
Montaż schodów strychowych	Schody rozkładane termoizolacyjne	Fakro	NIE

STAN SUROWY ZAMKNIĘTY

CENA = 258 300,00 zł + 8% VAT

+ WYKONANIE PŁYTY FUNDAMENTOWEJ

POGLĄDOWY KOSZT WYKONANIA PŁYTY FUNDAMENTOWEJ
45 000,00 zł – 50 000,00 zł

POGLĄDOWY CZAS WYKONANIA INWESTYCJI – 3 MIESIĄCE

Kontakt:
SKAND HOUSE – Budowa domów energooszczędnych
Hubert Jabłoński
tel: 516 531 531
e-mail: hubert@skandhouse.pl
biuro@skandhouse.pl

Informacje dodatkowe:

1. Proponowana oferta jest jedynie poglądowa. Finalny koszt wykonania, oraz termin realizacji zostaną uwzględnione po ustaleniu z inwestorem dokładnego zakresu prac i zapoznaniu się z projektem budowlanym.
2. Do budowy domów stosujemy najwyższej jakości skandynawskie drewno świerkowe klasy C24 suszone komorowo, czterostronnie strugane.
3. Na nasz koszt zlecamy wykonanie próby szczelności budynku przez niezależnego audytora potwierdzającej poprawność wykonania inwestycji. Dzięki temu inwestor otrzymuje certyfikat i ma pewność, że jego dom będzie energooszczędny.
4. Produkty, producenci, oraz użyte materiały są sugerowane, mogą zostać zmienione na życzenie inwestora.
5. Proponowana instalacja centralnego ogrzewania obejmuje jej wykonanie w formie podłogowej na parterze, oraz w przypadku wyższych kondygnacjach użytkowych, rozprowadzenie jej pod grzejniki. Wykonane instalacje zakończone są rozdzielaczami znajdującymi się w skrzynkach rewizyjnych.
6. W przypadku budynków piętrowych, oraz z poddaszem użytkowym. Oferta nie obejmuje zaprojektowania, oraz wykonania schodów wewnętrznych. Istnieje jednak możliwość ich wykonania. Na życzenie klienta przygotujemy odrębną wycenę.
7. Szczegółowa dokumentacja techniczna, czas wykonania inwestycji, oraz wykaz wybranych materiałów zostanie uwzględniony w harmonogramie prac, który stanowi załącznik do umowy.
8. Dokładny kosztorys systemu rekuperacji zostanie podany po zapoznaniu się z projektem.
9. Wykonanie domu „pod klucz” wyceniamy po uzgodnieniu szczegółowego zakresu prac.
10. Oferta nie uwzględnia wykonania tarasów oraz schodów zewnętrznych.
11. Oferta uwzględnia wykonanie wszystkich niezbędnych odbiorów montowanych instalacji.
12. Oferta uwzględnia transport materiałów, montaż i zakwaterowanie pracowników.

Kontakt:

SKAND HOUSE – Budowa domów energooszczędnych

Hubert Jabłoński

tel: 516 531 531

e-mail: hubert@skandhouse.pl

biuro@skandhouse.pl

SKAND HOUSE

DLACZEGO WARTO Z NAMI BUDOWAĆ:

- ✔ Nasze wyceny i spotkania z klientami są darmowe i niezobowiązujące.
- ✔ Dostosowujemy się do możliwości i wymagań klienta.
- ✔ Na życzenie zajmiemy się zdobyciem wszystkich niezbędnych pozwoleń związanych z budową.
- ✔ Działamy kompleksowo, powierzając nam realizację inwestycji nie musicie już szukać innych firm, które będą wykonać dodatkowe etapy budowy.
- ✔ Dbamy o jakość, dlatego budujemy w oparciu o najlepsze i sprawdzone materiały.
- ✔ Stosujemy certyfikowane świerkowe drewno konstrukcyjne klasy C24 KVH o wilgotności ± 18%.
- ✔ Zbudujemy dom na podstawie dowolnego projektu.
- ✔ Nasi projektanci zaadaptują i dostosują do działki wybrany projekt domu.
- ✔ Jesteśmy elastyczni, wspólnie z inwestorem ustalamy indywidualny zakres prac, który mamy wykonać.
- ✔ Doradzimy najlepsze i najkorzystniejsze rozwiązania.
- ✔ Służymy pomocą w zdobyciu kredytu dla naszych klientów.
- ✔ Udzielamy pisemnej gwarancji na wybudowanie budynku.
- ✔ Każdy wykonany przez nas etap zatwierdza inwestor oraz kierownik budowy.
- ✔ Na własny koszt zlecamy wykonanie próby szczelności przez niezależną firmę, która określa poprawność i dokładność wykonanego przez nas budynku.
- ✔ Wszystkie ustalenia, poprawność wykonania inwestycji oraz terminy gwarantujemy pisemną umową.
- ✔ W zależności od projektu budowę realizujemy od 3 do 5 miesięcy do stanu deweloperskiego.
- ✔ Budujemy domy energooszczędne, izolacyjność cieplna ściany kształtuje się na poziomie U= 0,15 W/m²*K.
- ✔ Budujemy z naturalnych materiałów, które tworzą zdrowy i korzystny mikroklimat, a to ważne dla alergików.
- ✔ Budując z naturalnych materiałów dbamy o środowisko.
- ✔ Używane przez nas drewno do budowy pochodzi z kontrolowanej wycinki lasów, nie niszczymy przyrody.
- ✔ Technologia pozwala nam budować o każdej porze roku, nawet zimą.

ROZWIEWAMY WĄTPLIWOŚCI:

- ✔ Wytrzymałość domów drewnianych jest porównywalna z domami murowanymi.
- ✔ Wyglądem zewnętrznym, oraz wewnątrz budynek nie różni się od domu murowanego.
- ✔ Dzięki zastosowaniu odpowiednich materiałów ognioodpornych zabezpieczających konstrukcję drewnianą, możemy stwierdzić, że domy tego typu charakteryzują się wysoką ognioodpornością.
- ✔ Większość projektów domów murowanych można zaadaptować na projekt domu szkieletowego drewnianego.
- ✔ Dzięki zwartej i elastycznej konstrukcji jest bardziej odporny na silne podmuchy wiatru.
- ✔ Suszenie komorowe drewna zabija wszystkie pleśnie, grzyby i pasożyty.
- ✔ Materiał (drewno konstrukcyjne) po obróbce termicznej przestaje być pożywieniem dla pasożytów.

tel: 516 531 531 , tel: 730 999 603, e-mail: biuro@skandhouse.pl
www.skandhouse.pl

SKAND HOUSE

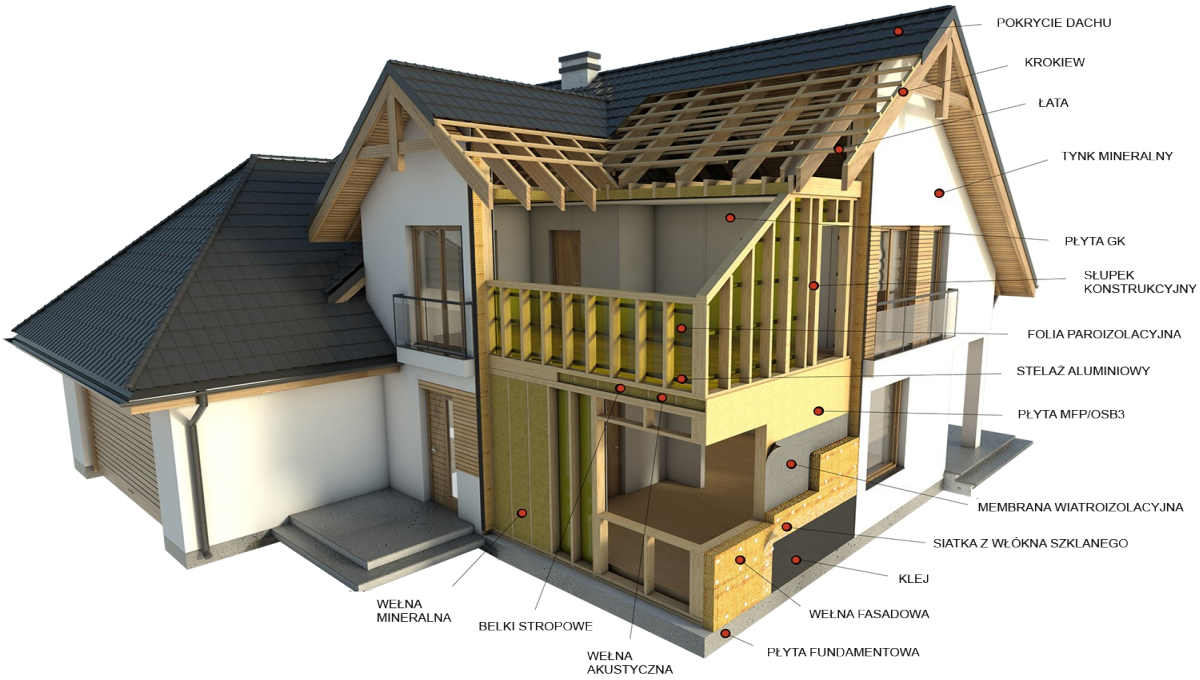

Do budowy domów wykorzystujemy certyfikowane drewno KVH klasy C24 czterostronnie strugane, oraz stosujemy sprawdzone materiały najwyższej jakości.

Układ warstw które stosujemy:

Ściana

1. tynk.
2. zaprawa klejowa i siatka.
3. wełna zewnętrzna - grubość 100 mm.
4. folia wiatroizolacyjna.
5. płyta poszycia - grubość 15 mm.
6. konstrukcja ściany 50 x 150 mm.
7. rozstaw osiowy co 400 - 600 mm.
8. wełna mineralna - grubość 150 mm.
9. folia opóźniacza pary.
10. stelaż.
11. płyta G-K - grubość 12,5 mm

Uzyskana izolacyjność cieplna U=0,15 W/m²K.

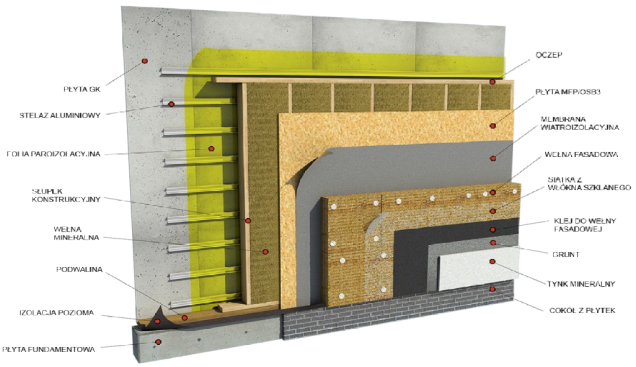

Dach

1. pokrycie dachu.
2. łaty i kontrłaty.
3. szczelina wentylacyjna.
4. folia dachowa wysokoparoprzepuszczalna.
5. krokwie 45 x 185 mm.
6. rozstaw osiowy co 600 mm.
7. wełna mineralna - grubość 200 mm.
8. podwieszony ruszt stalowy - grubość 100 mm.
9. wełna pomiędzy ruszt - grubość 100 mm.
10. folia opóźniacza pary.
11. stelaż.
12. płyta G-K - grubość 12,5 mm

Uzyskana izolacyjność cieplna U=0,18 W/m²K.

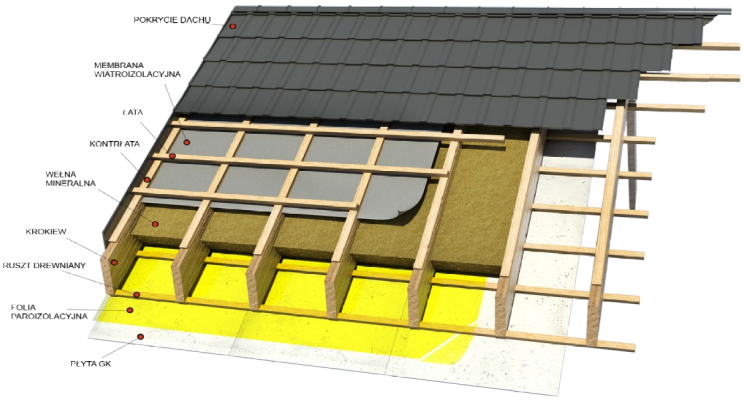

Dzięki zastosowanym rozwiązaniom możemy z czystym sumieniem powiedzieć, że wybudujemy Państwu dom energooszczędny, zgodny z obecnie stosowanymi normami